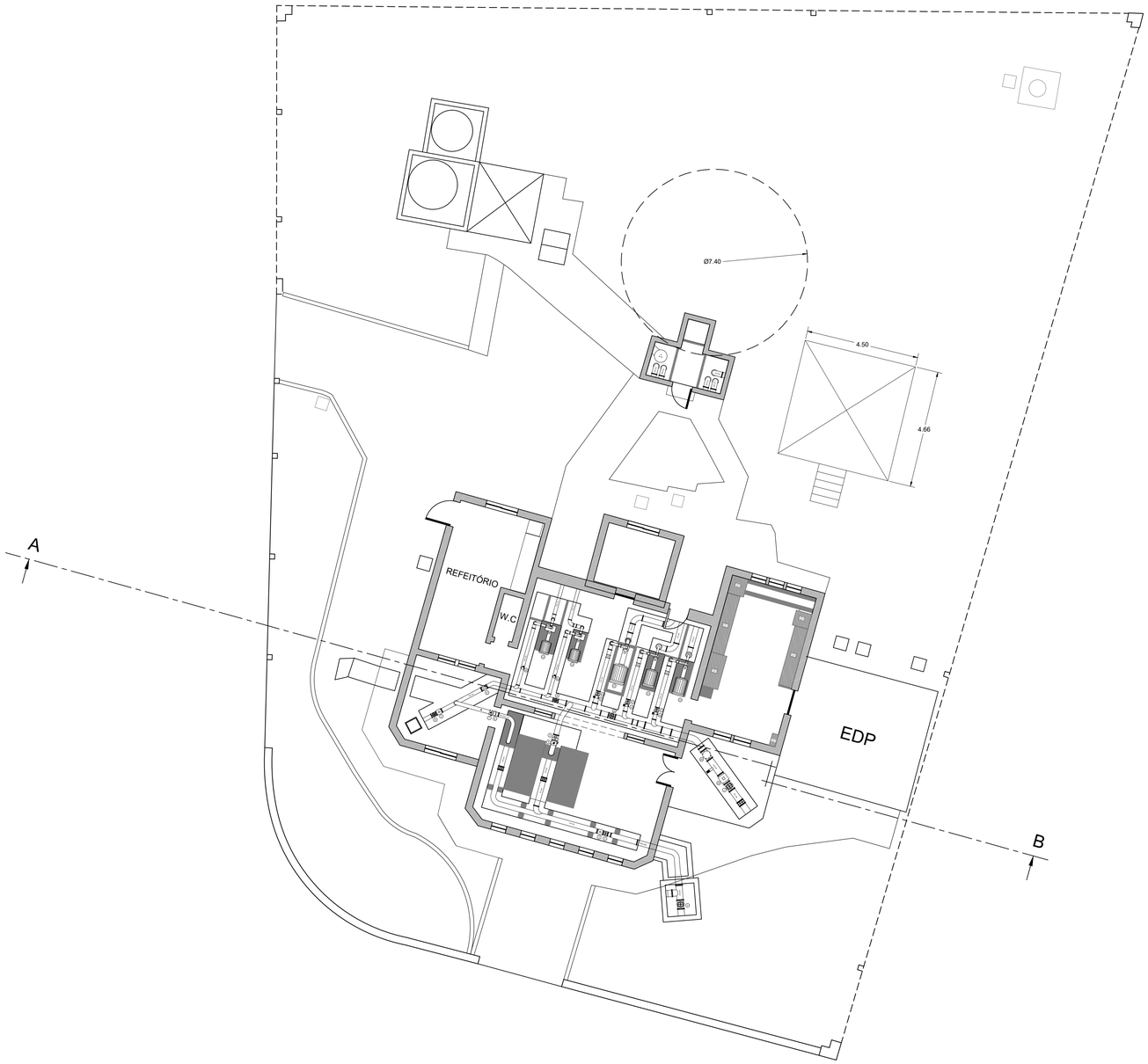

NOTA: a implantação da célula do reservatório é estimada

LEGENDA

1	VALVULA DE CUNHA / DN250
2	JUNTA DE DESMONTAGEM / DN 150
3	MEDIDOR DE CAUDAL / DN150
4	VALVULA REGULADORA DE CAUSAL DN200
5	VALVULA REDUTORA DE PRESSÃO / DN 200
6	VALVULA REDUTORA DE PRESSÃO / DN150
7	VALVULA REGULADORA DE CAUSAL DN150
8	VALVULA DE CUNHA / DN150
9	VALVULA REDUTORA DE PRESSÃO / DN150
10	VALVULA DE BORBOLETA ELETROCOMANDADA / DN125
11	ELETROBOMBA
12	VALVULA DE BORBOLETA ELETROCOMANDADA / DN150
13	VALVULA REDUTORA DE PRESSÃO / DN150
14	VALVULA DE RETENÇÃO / DN250
15	MEDIDOR DE CAUDAL / DN250
16	VALVULA DE CUNHA / DN200

Revisão	Descrição	Data	Rubrica

ÁGUAS DA REGIÃO DE AVEIRO
Grupo Águas de Portugal

HIDROFUNÇÃO
Consultores de Engenharia, Lda.

REABILITAÇÃO DO SISTEMA DE RESERVA DO CARREGAL - OVAR

PROJETO DE EXECUÇÃO

ESTUDOU: Samuel Cardoso
DESENHOU: Francisco Pereira
CONFERIU: Carlos Farias
VERIFICOU:

SITUAÇÃO EXISTENTE

PLANTA DE IMPLANTAÇÃO

FICHEIRO:	ESCALA	DATA	DESENHO Nº	REVISÃO
1350-PE-PD-2.1 a 2.3.dwg LAYOUT: 2.1	1/100	junho/2020	2.1	0